

**LINEE DI INDIRIZZO PER LA STESURA DI UN PROTOCOLLO DI INTENTI RELATIVO
 ALLA COLLOCAZIONE E GESTIONE DE L'ARCHIVIO PESCHIERA DEL '900,
 DELL'ARCHIVIO DEL CABARET ITALIANO E DEL
 FONDO DOCUMENTARIO G. GEROSA**

1. COLLOCAZIONE FISICA

Gli archivi dovranno essere collocati e gestiti presso il locale posto in via 2 Giugno indicato con N. 7 nella planimetria che segue

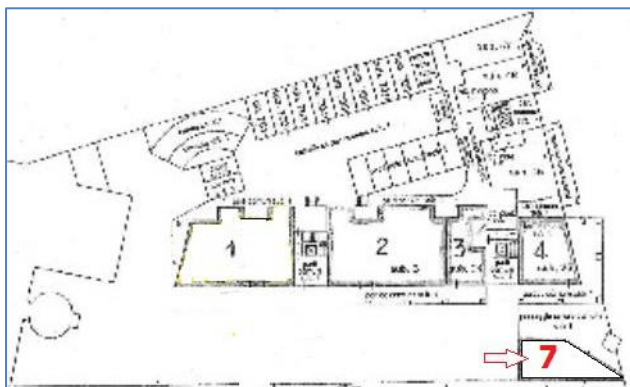

2. COMPETENZA DI GESTIONE DEI FONDI E DEGLI ARCHIVI

La competenza, sia questa esclusiva o condotta in collaborazione, dovrà essere articolata come segue, individuando quali ambiti di intervento sia l'aspetto gestionale che quello promozionale:

ARCHIVIO/FONDO	COMPETENZA GESTIONALE	COMPETENZA PROMOZIONALE
ARCHIVIO PESCHIERA DEL '900	BIBLIOTECA CIVICA	BIBLIOTECA CIVICA ASSOCIAZIONE MUDICOMEDIANS
ARCHIVIO DEL CABARET ITALIANO	ASSOCIAZIONE MUDICOMEDIANS	SERVIZIO CULTURA ASSOCIAZIONE MUDICOMEDIANS

Le modalità di promozione e utilizzo dei fondi/archivi in oggetto dovranno essere specificate nel PROTOCOLLO DI INTENTI (vd. successivo punto 4)

3. PRIMA COLLOCAZIONE E ONERI RELATIVI ALLA GESTIONE DELLO SPAZIO

In sede di prima collocazione, gli oneri derivanti dal trasporto e dall'ordinamento della documentazione spettano:

ARCHIVIO/FONDO	COMPETENZA
ARCHIVIO PESCHIERA DEL '900	BIBLIOTECA COMUNALE
ARCHIVIO DEL CABARET ITALIANO	ASSOCIAZIONE MUDICOMEDIANS

Il trasporto dei beni documentali sarà appannaggio dei soggetti competenti;
 Per quanto attiene i beni strumentali utili alla collocazione (scaffali, scrivanie ecc.) ogni soggetto competente dovrà provvedere con proprie risorse (che rimarranno comunque nel possesso dei soggetti partecipanti);
 Sono a carico dell'Amministrazione comunale gli oneri relativi alle utenze (escluse utenze telefoniche), alle pulizie periodiche e all'impianto di riscaldamento.

4. NORMA FINALE

Le presenti linee di indirizzo dovranno perfezionarsi a cura dei soggetti competenti in un **PROTOCOLLO DI INTENTI** che, prima della sua definitiva sottoscrizione, dovrà essere vagliato ed approvato dalla Giunta Comunale.